SOFTWARE

Sistema de Automação "DJPRO"

O Sistema de automação DJPRO está concebido para assegurar a total automatização da estação de rádio, prevendo o funcionamento em manual e/ou automático.

A instalação deve ser feita num sistema servidor/cliente, permitindo várias configurações e licenças personalizáveis.

Identificam-se, de seguida, algumas das funcionalidades do DJ PRO, por módulo:

MÓDULOS

ADMINISTRAÇÃO

- Configuração de utilizadores
- Verificação de ausência de ficheiros áudio/ dados
- Operação nos ficheiros de configuração simplificada
- Verificação avançada dos ficheiros áudio (redundância autor/título)
- Manutenção de arquivos
- Ferramenta para backup automático
- Controlo de utilizadores – Acessos
- Emissão de ficheiro XML com registo da emissão

EMISSÃO

- Reprodução de diversos tipos de ficheiros áudio
- Possibilidade de utilização de áudios em "voice-track"
- "cross-fade" e sobreposição dos ficheiros de áudio numa só placa de áudio
- Pré-escuta disponível para ficheiros áudio e publicidade
- Possibilidade de colocar "no ar" uma fonte de audio externa ligada á placa de áudio
- Possibilidade de gravar num ficheiro conteúdo da emissão para posterior edição/re-emissão

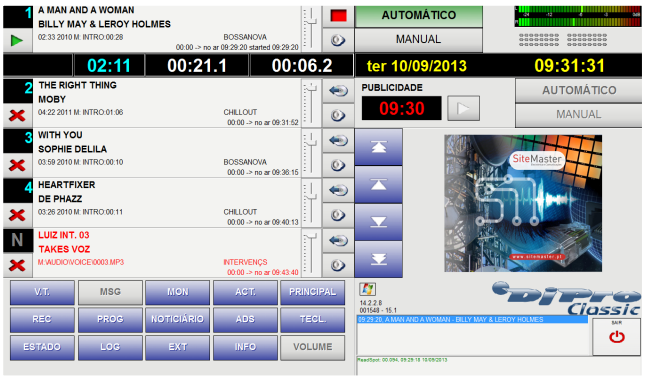

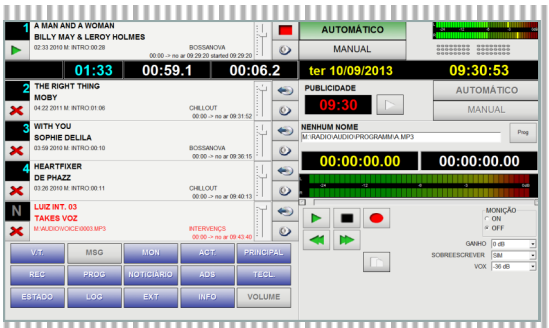

MÓDULOS

GRAVAÇÃO

- Visualização gráfica do ficheiro áudio
- Alteração e normalização de volume do áudio
- Link para aplicações/ferramentas de edição externa
- Importação & Exportação de parte/todo do ficheiro de áudio
- Importação áudio direta de CD
- Pré escuta Mix In & Mix Out
- Importação e conversão de ficheiros Áudio
- Ferramentas básicas de Edição de áudio (cortar/ copiar/colar)

GESTÃO MUSICAL

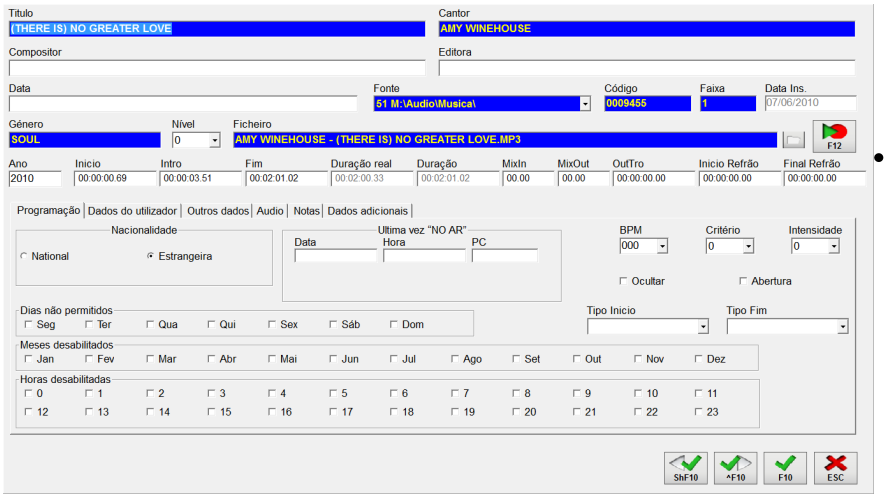

- Distinção de arquivos por título, autor, tipo de música, etc.
- Controlo de emissão de determinados títulos horas/dias/meses, particulares
- Duplicação de ficheiros de áudio
- Modificação múltipla da base de dados
- Cancelamento múltiplo
- Campos personalizáveis (tipo de música e/ou informação adicional)
- Impressões diversas

PUBLICIDADE

- Programação Spots Comerciais
- Controlo da data inicial e final dos contratos
- Controlo da atividade comercial de cada anunciante
- Impressão de gralha de programação
- Listagem com certificação de emissão dos Spots

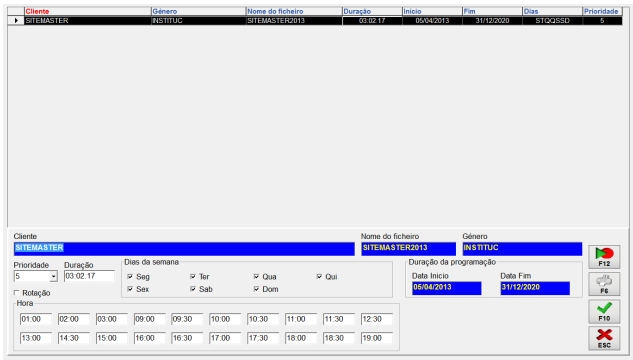

MÓDULOS

GESTÃO AUDIO

- Configuração Geral
- Setup de categorias (redenominação de categorias)
- Remoção/adição de Categorias
- Gestão de Jingles
- Gestão dos sinais horários
- Modificação múltipla da base de dados
- Cancelamento múltiplo de ficheiros
- Duplicação de ficheiros de áudio
- Transferência para DBFs diferentes

GESTÃO NOTICIÁRIOS

- Configuração Geral
- Arquivos de notícias
- Classificação das notícias
- Programação da base dos noticiários
- Gravação das notícias

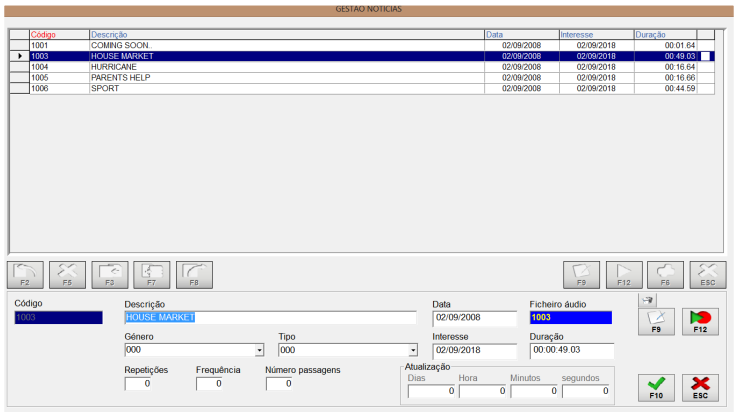

PROGRAMAÇÃO

- Programação musical (aleatória) /diária/ específica/sequencias
- Duplicação da programação para dias/ horas diferentes
- Ferramentas de Cortar, Copiar e colar
- Importação e Exportação em sequência
- Ferramentas de Importação, importação automática e playlist
- Impressão das programações
- Configuração do módulo

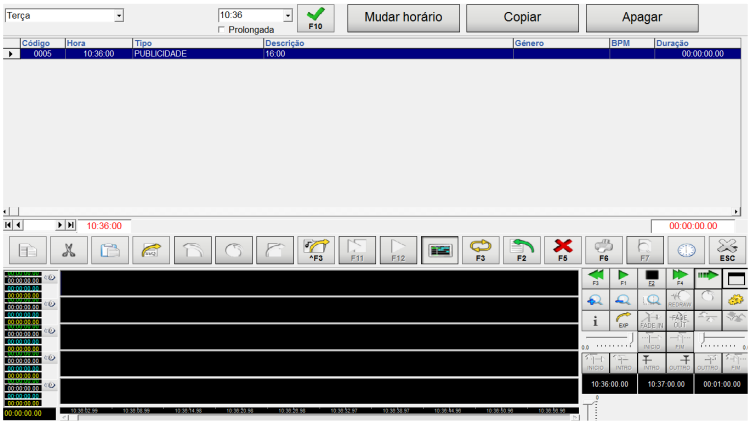

MÓDULOS

OUTRAS

- Integração com software de gestão comercial RAM COMM

- Integração com software de gestão musical Digiware

- Contrato de Teleassistência

Tipo de licenças:

DJPRO FULL – DJPRO LITE – DJPAM – DJNEWS – DIGIWARE – RAM-COM

	Administração	Emissão	Gravação	Gestão musical	Publicida-de	Gestão Audio	Gestão Noticiá-rios	Programação	Digiware	Ram-Comm
DJPRO	x	x	x	x	x	x	x	x	o	o
DJPRO LITE*		x	x	x	x	x	x	x	o	o
DJPAM				x	x	x				
DJNEWS							x			
DIGIWARE									x	
RAM-COMM										x

X— incluído **O—opcional**

** ver tabela anexa com diferenças*