

Exaustor telescópico, 90 cm, Metálico prateado
3BT294MX

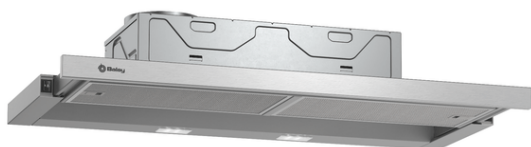

3BT294MX

- Classe de eficiência energética: C numa escala de classes de eficiência energética de A+++ até D*
- Comandos frontais
- Iluminação LED
- 3 níveis de potência
- Capacidade de extração de acordo com a norma DIN/EN 61591 em modo de saída de ar no nível normal máximo: 383 m³/h
- Nível de ruído de acordo com as normas EN 60704-3 e EN 60704-2-13 em modo de saída de ar no nível normal máximo: 67 dB (A).
- Capacidade de extração máxima em modo de recirculação de ar: 217 m³/h
- Filtro metálico, lavável na máquina de lavar loiça
- Válvula anti-retorno incluída
- Permite funcionamento em recirculação

Acessórios incluídos

4242006294328

Exaustor telescópico, 90 cm, Metálico prateado 3BT294MX

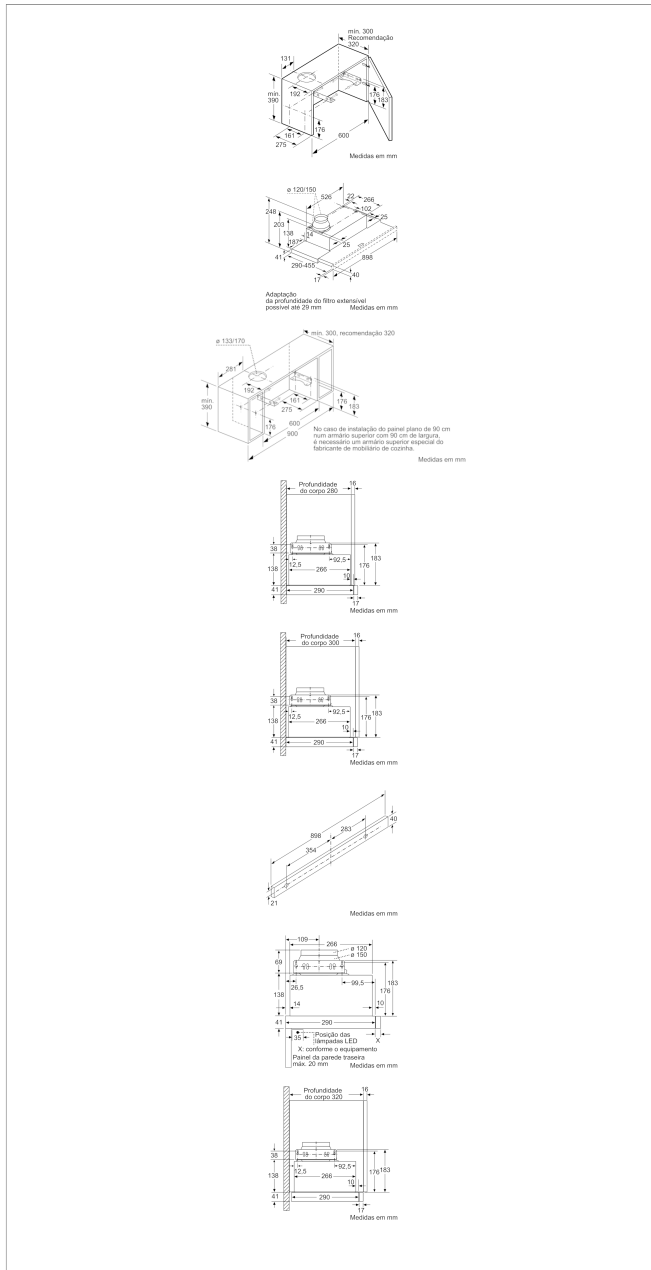

Características

Tipologia: Puxar fora

Certificados de aprovação: CE, VDE

Comprimento do cabo de alimentação eléctrica (cm): 175

Medidas do nicho para instalação(mm): 162mm x 526.0mm x 290mm

Distân. min. até disco electr.: 430

Distân.min.até queimador gás: 650

Peso líquido (kg): 10,816

Tipo de controlo: Mecânicos

Número de velocidades: 3

Extracção máxima de ar de saída: 383

Saída máxima do ar de recirculação: 217

Número de luzes: 2

Nível de ruído (dB(A) re 1 pW): 67

Diâmetro da saída de ar: 120 / 150

Material do filtro de gordura: Alumínio lavável

Código EAN: 4242006294328

Classificação da ligação (W): 108

Corrente (A): 10

Voltagem (V): 220-240

Frequência (Hz): 50

Tipo de ficha: Ficha Schuko/Gardy c/ terra

Tipo de instalação: Encastre

Características de consumo e ligação

2021-03-02